



PLU REVISION <revision.plu.lusanger@gmail.com>

Demande d'informations

1 message

Didier.CHOTARD@boehringer-ingenelheim.com <Didier.CHOTARD@boehringer-ingenelheim.com>

To: revision.plu.lusanger@gmail.com

Cc: chotardbzh44@orange.fr

Tue, Nov 25, 2025 at 3:05 PM

Bonjour,

Propriétaire des parcelles numéro 57,58 et 105

Sur le plan prévu au plu une zone en AH1 et A

J'aimerais avoir plus d'informations sur les délimitations de ces parcelles citées ci-dessus.

Si j'ai bien compris le chemin est intégré en AH1 ?

Qu'en est-il de la parcelle 105 AH1 ? Quelle est la surface constructible de la 105 AH1?

Merci

Cordialement

Mr Chotard Didier

0789207497

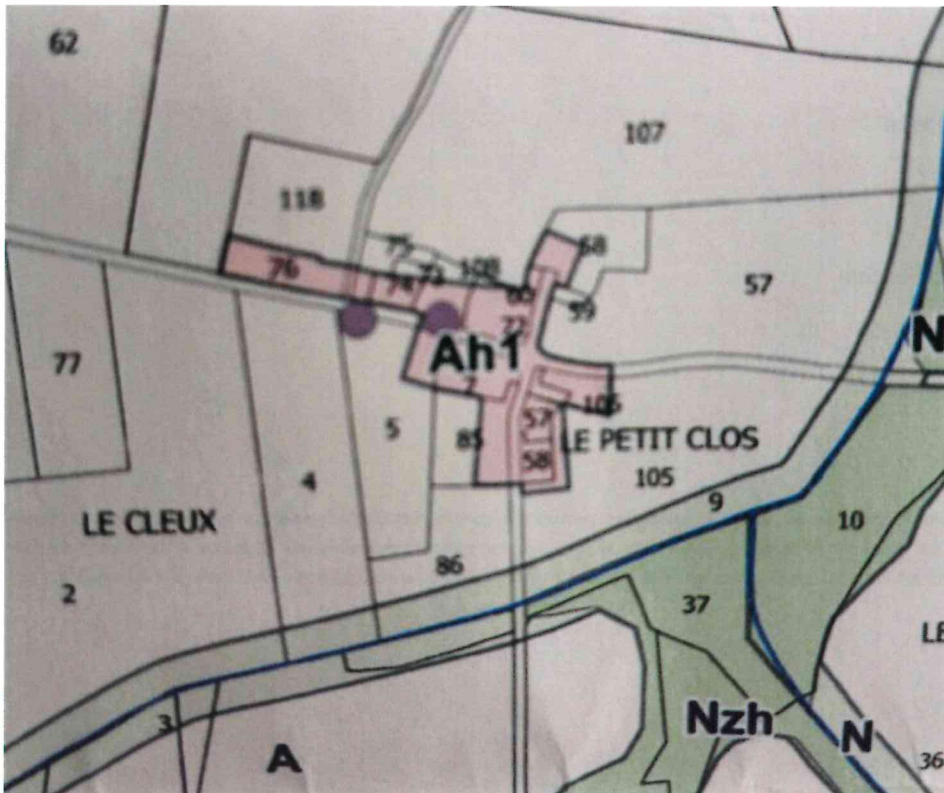

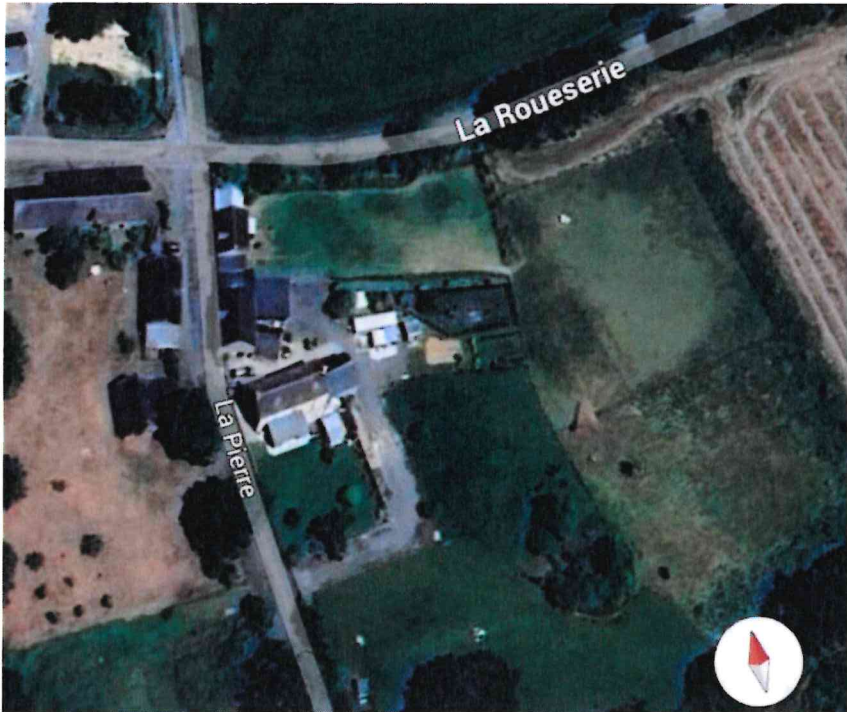

Cordialement

Didier Chotard
Responsable grands comptes Aviaire

Boehringer Ingelheim Animal Health [France](#)
29 Avenue Tony Garnier | 69007 Lyon

T +33 (2) 4009-6964

M +33 () 789207497

E Didier.CHOTARD@boehringer-ingelheim.com

Life forward

Les informations contenues dans ce message sont destinées exclusivement à l'usage de la personne à laquelle elles sont adressées, et peuvent contenir des données confidentielles et/ou privilégiées et/ou protégées par des droits de propriété intellectuelle. Si vous avez reçu ce message par erreur, prière de notifier immédiatement son émetteur et de le détruire ensuite. Toute utilisation, modification, reproduction ou diffusion de ce message ainsi que la divulgation de son contenu sont interdits.